

Plan local d'Urbanisme Intercommunal

Règlement graphique

Commune de ALEX

PLUI arrêté le 29 janvier 2025
PLUI approuvé le 24 février 2026

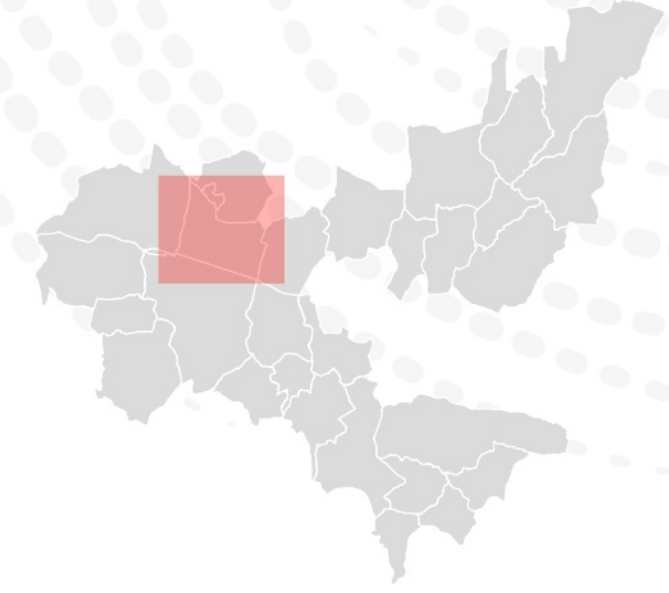

1:8 500

Version du 03-02-2026



N° ER	Libellé	Surface en m ²	Commune	Bénéficiaire
o11	Départ liaison voie	143,71000000000008	Alex	Commune
o12	Aménagement carrefour	148,71999999999999	Alex	Commune
o13	Projet d'aménagement de carrefour et d'espaces publics	230,74000000000009	Alex	Commune
o14	Départ chemin piéton	31,480000000000000	Alex	Commune
o15	Cheminement piéton	340,34999999999999	Alex	Commune
o16	Projet d'aménagement de carrefour et d'espaces publics	154,82000000000006	Alex	Commune
o17	Élargissement voie	1181,47000000000027	Alex	Commune
o18	Départ liaison voie	137,65000000000009	Alex	Commune
o19	Aménagement carrefour	263,86000000000004	Alex	Commune
o110	Élargissement voie	32,320000000000000	Alex	Commune
o111	Élargissement voie	855,57000000000000	Alex	Commune
o112	Cheminement doux	281,42000000000001	Alex	Commune
o113	Projet d'extension de l'école	340,34999999999999	Alex	Commune
o114	Chemin piéton	343,29000000000000	Alex	Commune
o115	Création de nouveaux commerces le long de la départementale	329,85000000000003	Alex	Commune

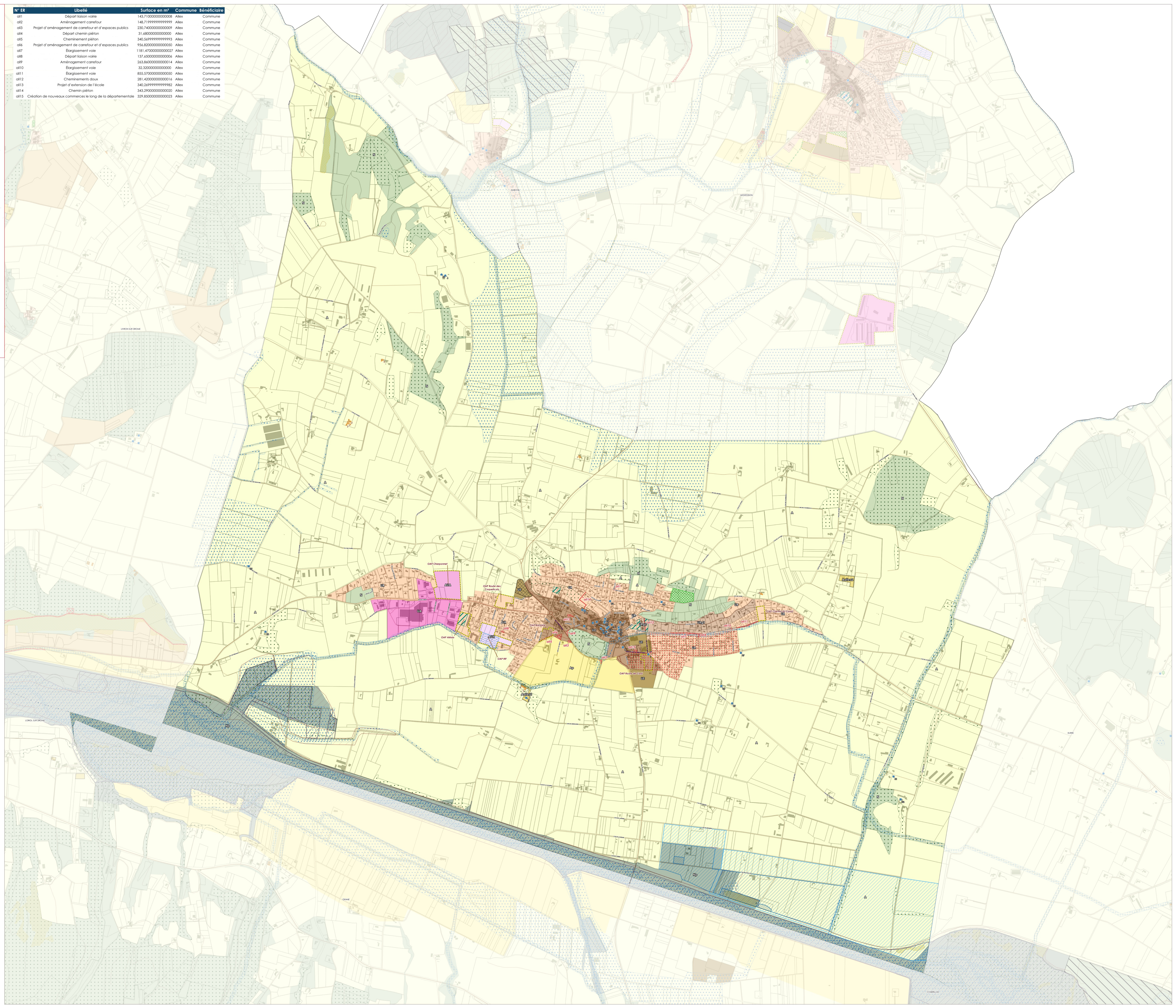

- Zonage du PLUI**
- Prescriptions ponctuelles**
- Patrimoine
- Prescriptions linéaires**
- Linéaire commercial
- Prescriptions surfaciques**
- Espaces Boisés Classés
 - Aléa inondation par débordement du canal du Moulin
 - Emplacements réservés
 - Espaces remarquables
 - Ripisylve
 - Pelouse sèche
 - Changements de destination
 - Zones humides
 - Secteurs OAP
 - Trame inconstructibilité assainissement
 - Espace à renaturer
- Informations surfaciques**
- Ariège de protection habitat Naturel
 - Périmètre de protection de captage immédiat
 - Périmètre de protection de captage rapproché
 - Périmètre de protection de captage éloigné
 - ZNIEFF 1
 - Cimetière
- Zones urbaines**
- UE - Zone urbaine d'équipements
 - UA - Zone urbaine à vocation d'activités
 - UC - Zone urbaine de centre
 - URq1 - Zone urbaine résidentielle soumise au risque glissement de terrain
 - URq2 - Zone urbaine résidentielle soumise au risque glissement de terrain
 - UR - Zone urbaine résidentielle
- Zones à urbaniser**
- AUH - Zone à urbaniser à vocation d'habitats à court terme
 - AUA - Zone à urbaniser à vocation d'activités à court terme
- Zones agricoles**
- A - Zone agricole
 - Ap - Zone agricole protégée
 - STECAL en zone A
- Zones naturelles**
- N - Zone naturelle
 - Np - Zone naturelle protégée
- Éléments de repère**
- Réseau routier
 - Bâtiments
 - Limites cadastrales



0 100 200 m