VAL de Drôme en Biovallée
COMMUNAUTÉ D'INTERCOMMUNALITÉ

Plan local d'Urbanisme Intercommunal

Règlement graphique - Risque inondation

Commune de ALLEX

PLUi arrêté le 29 janvier 2025
PLUi approuvé le 24 février 2026

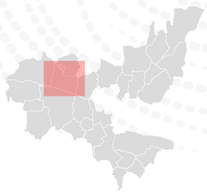

1:8 773

Version du 03-02-2026

CITADIA GROUPE SCET

A Limite des zones du PLUi

Zones inondables PAC PLUi 2025

Bande de précaution

- Rbdp

Zone rouge : inconstructible

- R1 - R1a
- R2 - R2a
- R3 - R3a

Zone bleue : constructible avec prescriptions

- B0.7

Eléments de repère

- Limites cadastrales
- Bâtiments

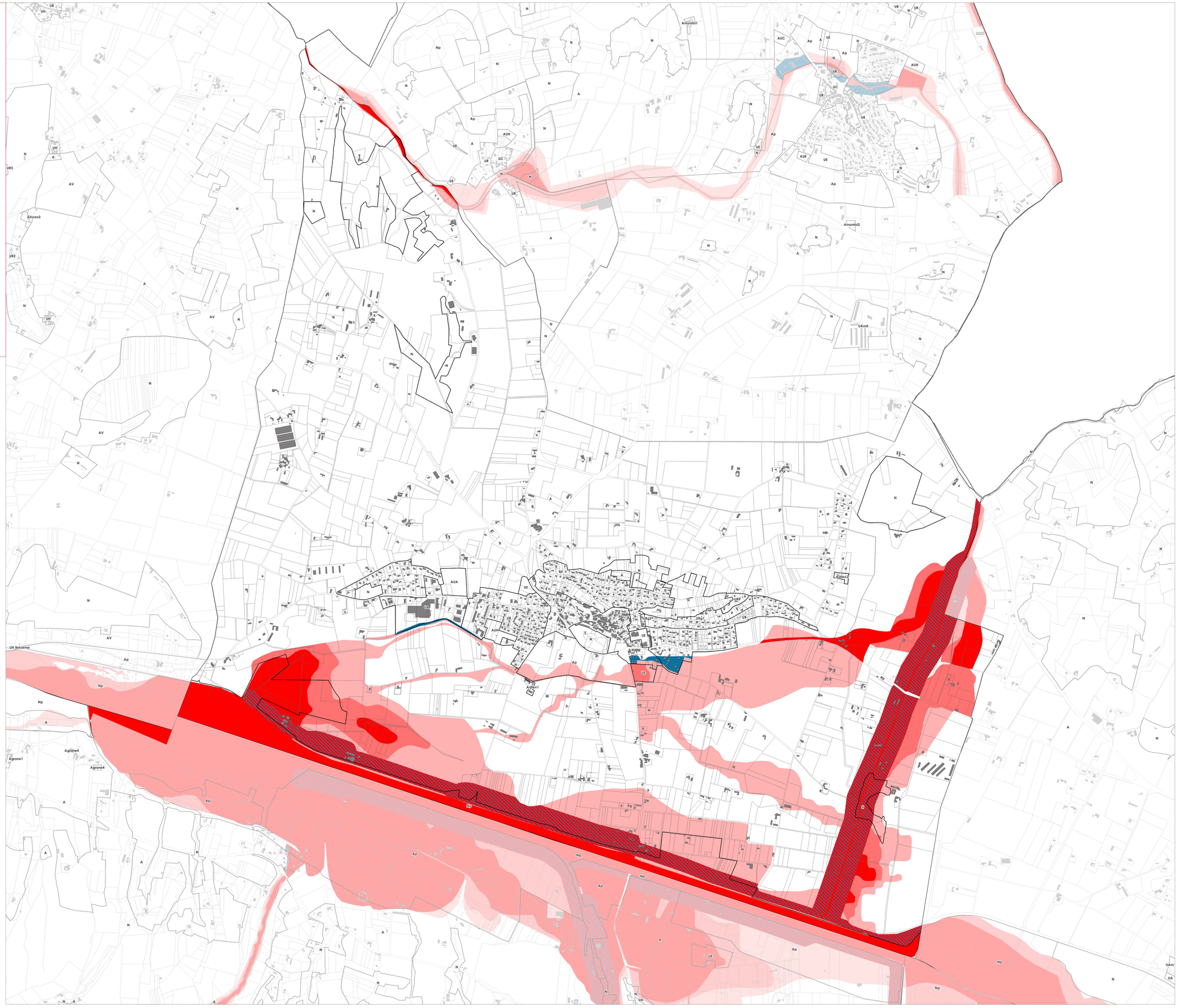

N

0 250 m

Sources : IGN, PCI Décembre 2025 ; Réalisation : Citadia Conseil - JF FICHANT - Le 03-02-2026